



Hygienekonzept SC Blönried

1. Allgemeine Regeln

Stand: 14.09.2020

- Der Schutz der Gesundheit und die Anordnungen und Verfügungen der Ortspolizeibehörden stehen in allen Abteilungen des SC Blönried im Vordergrund
- Das Hygienekonzept gilt ergänzend zu der Corona-Verordnung-Sportstätten der Landesregierung Baden-Württemberg in der aktuellen Fassung
- Grundsätzlich gilt das Einhalten des Mindestabstandes von 1,5 Meter in allen Bereichen außerhalb des Spielfeldes
- In Trainings- und Spielpausen ist der Mindestabstand auch auf dem Spielfeld einzuhalten.
- Körperliche Begrüßungsrituale (z.B. Händedruck/Umarmungen) sind zu unterlassen
- Beachten der Hust- und Nies-Etikette (Armbeuge oder Taschentuch)
- Das Spucken und Naserotzen ist auf dem Spielfeld nicht gestattet
- Mitbringen eigener Getränkeflaschen, die zu Hause gefüllt wurden. Der SC Blönried stellt momentan kein Mineralwasser für den Trainings und Spielbetrieb
- Kein Abklatschen, in den Arm Nehmen und gemeinsames Jubeln
- Bei der Nutzung geschlossener Räume ist das Tragen eines Mund-Nase-Schutzes dringend erforderlich , wenn der Mindestabstand nicht eingehalten werden kann.
- Die Kabinen sind nach jedem Aufenthalt mindestens 10 Minuten zu lüften
- Der Gastronomiebereich unterliegt den jeweils lokal gültigen Verordnungen

2. Gesundheitszustand

- Liegt eines der folgenden Symptomen vor, muss die Person dringend zu Hause bleiben und einen Arzt kontaktieren: Husten, Fieber(ab 38° Celsius), Atemnot, Erkältungssymptome
- Bei positivem Test auf das Coronavirus im eigenen Haushalt, muss die betreffende Person mindestens für 14 Tage aus dem Trainings- und Spielbetrieb genommen werden
- Das gleiche gilt, für Personen die aus einem Corona Risikogebiet (das bestimmt das RKI) zurückkommen

3. Registrierung der Zuschauer

- Es gibt 2 Zugänge zum Sportgelände an der je eine Registrierstation zur Verfügung steht
- Jeder Zuschauer muss auf einer Karte das Datum, Name, Adresse und eine Telefonnummer angeben
- Der 1. Vorstand des SC Blönried bewahrt diese Karten 28 Tage auf und vernichtet diese anschließend
- Sollten die Kontaktdaten zwecks der Nachverfolgung benötigt werden, werden diese Adresskarten an die Hauptamtsleitung der Gemeinde Aulendorf übermittelt

4. Lageplan

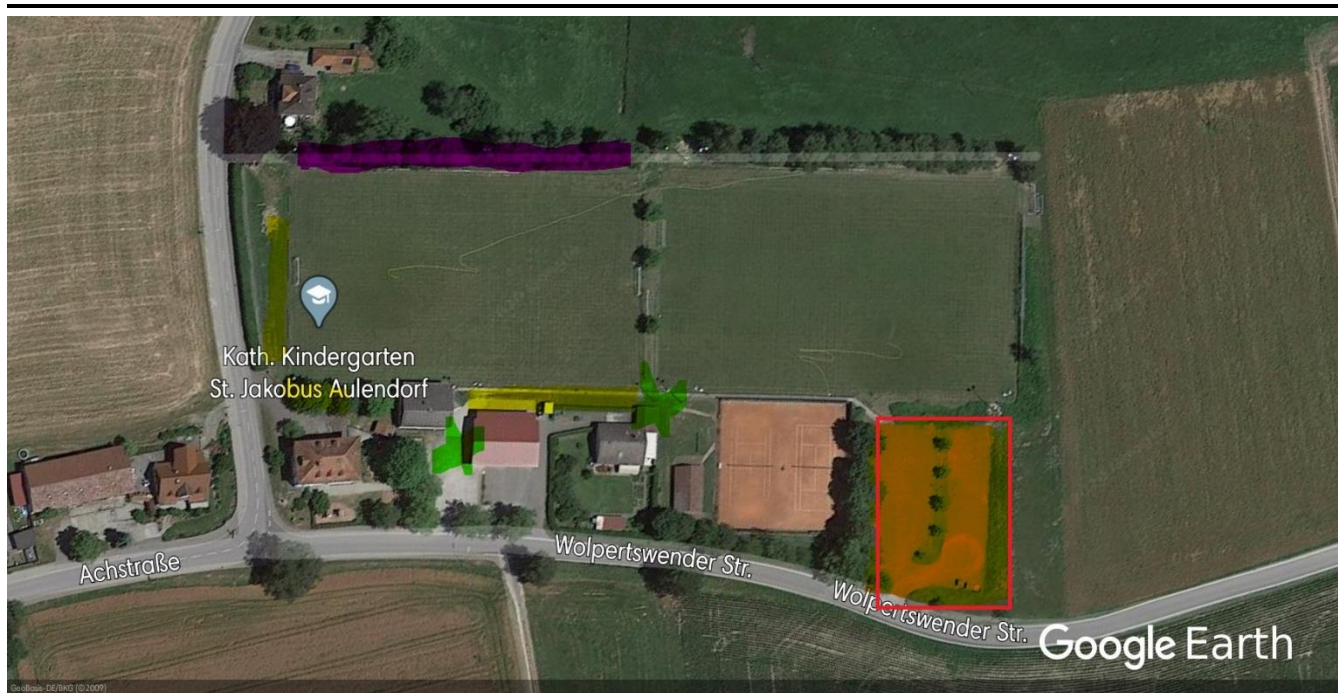

Zuschauerbereich SC Blönried

Zuschauerbereich Gäste

Eingänge

Parkplätze

5. Spielbetrieb

- Die Ankunft am Sportgelände ist so zu planen, dass keine längeren Aufenthaltszeiten entstehen
- Unterschiedliche Zugänge für Heim-/Auswärtsmannschaft und Zuschauer/Verantwortliche beachten (Siehe Lageplan)
- Das Ausfüllen des Spielberichtes-Online vor dem Spiel inklusive der Freigabe der Aufstellung sollte bitte nach Möglichkeit jeweils im Vorfeld bzw. auf einem eigenen Gerät erfolgen
- Der Schiedsrichter sollte nach Möglichkeit ebenso den Spielbericht an seinem eigenen Gerät ausfüllen
- Der Aufenthalt in den Kabinen ist auf ein notwendiges Minimum zu beschränken und die Abstandsregeln sind einzuhalten
- Keine Mannschaftsansprachen in der Kabine durchführen. Diese sind im Freien, und unter Einhaltung des Mindestabstandes, durchzuführen
- Spielbeginn ohne „Handshake“ und gemeinsames Aufstellen
- Kein Abklatschen, in den Arm Nehmen und gemeinsames Jubeln
- Halbzeitpausen sind bei Möglichkeit im Freien zu verbringen

Bei Rückfragen oder Problemen steht der Corona – Beauftragte und 1.Vorstand Philipp Halder Ihnen jederzeit per Mail 1.vorstand@sc-bloenried.de oder Telefonisch unter 0174/9131202 zur Verfügung.